



Հ Ա Յ Ա Ս Տ Ա Ն Ի Հ Ա Ն Ը Ա Պ Ե Տ Ո Ւ Թ Յ Ա Ն Կ Ը Թ Ո Ւ Թ Յ Ա Ն, Գ Ի Տ Ո Ւ Թ Յ Ա Ն,
Մ Շ Ա Կ Ո Ւ Յ Թ Ի

Ե Վ Ա Պ Ո Ր Տ Ի Ն Ա Խ Ա Ր Ա Ր

N 1275-Ա/2

12.07.2022թ.

**ՀԱՅԱՍՏԱՆԻ ՀԱՆՐԱՊԵՏՈՒԹՅԱՆ ՆԱԽԱԴՊՐՈՑԱԿԱՆ ՈՒՍՈՒՄՆԱԿԱՆ
ՀԱՍՏԱՏՈՒԹՅԱՆ ԳՈՐԾՈՒՆԵՈՒԹՅԱՆ ՆԵՐՔԻՆ ԳՆԱՀԱՏՄԱՆ ՀԱՐՑԱՇԱՐԸ ՍԱՀՄԱՆԵԼՈՒ
ՄԱՍԻՆ**

Հիմք ընդունելով ՀՀ կառավարության 2021 թվականի մայիսի 13-ի N764 որոշման
հավելվածի 8-րդ կետի պահանջը՝

Հ Ր Ա Մ Ա Յ ՈՒ Մ Ե Մ

1. Սահմանել Հայաստանի Հանրապետության նախադպրոցական ուսումնական
հաստատության գործունեության ներքին գնահատման հարցաշարը՝ համաձայն հավելվածի:

2. Կրթության, գիտության, մշակույթի և սպորտի նախարարի մամուլի քարտուղար
Գեղամ Մելիքբեկյանին՝ հաստատված հարցաշարը տեղադրել կրթության, գիտության,
մշակույթի և սպորտի նախարարության պաշտոնական կայքում:

Վ. ԴՈՒՄԱՆՅԱՆ

X

ՀԱՅԱՍՏԱՆԻ ՀԱՆՐԱՊԵՏՈՒԹՅԱՆ ԿՈՏԱՅՔԻ ՄԱՐԶԻ «ՀՐԱԶԴԱՆ ՀԱՄԱՅՆՔԻ ՔԱՂՍԻԻ ՆՈՒՀ» ՀՈԱԿ

2023-2024 ՈՒՍՈՒՄՆԱԿԱՆ ՏԱՐՎԱ ԳՈՐԾՈՒՆԵՈՒԹՅԱՆ ՆԵՐՔԻՆ ԳՆԱՀԱՏՄԱՆ ՀԱՇՎԵՏՎՈՒԹՅՈՒՆ

Ներածություն

Սույն փաստաթուղթը ՀՀ Կոտայքի մարզի «Հրազդան համայնքի Քաղսիի ՆՈՒՀ» ՀՈԱԿ-ի ՀՀ օրենսդրությամբ սահմանված կարգով և պահանջներին համապատասխան իրականացվածներքին գնահատման արդյունքում կազմված հաշվետվություն է:

Ներքին գնահատումն իրենից ներկայացնում է մատուցվող կրթական ծառայությունների որակի մշտադիտարկման և հսկողության իրականացման գործընթաց:

Ներքին գնահատման նպատակն է բարելավել կրթական ծառայությունների մատուցման որակը, ինչպես նաև նպաստել գործունեության արդյունավետության բարձրացմանը՝ ուսումնական գործընթացի կազմակերպման, մանկավարժական աշխատողների աշխատանքի արդյունավետության և սաների առաջընթացի կազմակերպման, մանկավարժական աշխատողների աշխատանքի արդյունավետության և սաների առաջընթացի ուսումնասիրման միջոցով:

ՆՈՒՀ-ի ներքին գնահատումն իրականացվում է հետևյալ ոլորտներում՝

- Հաստատության անվտանգություն
- Հաստատության գործունեության արդյունավետություն և ուսումնական գործընթացի որակ
- Համայնքային մասնակցություն

ՆՈՒՀ-ի ներքին գնահատման գործընթացում ցուցանիշների և չափանիշների հաշվարկման ժամանակ կիրառվել են հետևյալ մեթոդները՝

- Փաստաթղթային վերլուծություն
- Դիտարկում և փաստագրում
- Հարցումների իրականացում և արդյունքների վերլուծություն

Ներքին գնահատումն իրականացվել է ՆՈՒՀ-ի տնօրենի N58-Ն հրամանով կազմավորված հանձնաժողովի կողմից, որի անդամներն են հանդիսանում՝

Հանձնաժողովի նախագահ՝

- Ասպրամ Ավագյան տնօրեն

Անդամներ՝

- Շողեր Գրիգորյան մեթոդիստ
- Անահիտ Խուրշուդյան դաստիարակ
- Անահիտ Վիրաբյան դաստիարակ
- Մոնիկա Աբրահամյան ծնողական խորհրդի նախագահ
- Մարի Գրիգորյան ծնողական խորհրդի անդամ
- Սուսաննա Ստեփանյան ՏԻՄ ներկայացուցիչ
- Վարդիթեր Սուքիասյան ՏԻՄ ներկայացուցիչ

Ներքին գնահատման սույն հաշվետվությունը հաստատվել է ՆՈՒՀ-ի տնօրենի 2023 թվականի սեպտեմբերի 01-ի N 23-Ն հրամանով և բաղկացած է 14 մասից

- Մաս 1. Ընդհանուր տեղեկություններ ՆՈԻՀ-ի մասին, մասնավորապես ներկայացված են ՆՈԻՀ-ի շենքի և տարածքի անվտանգ շահագործման վերաբերյալ տվյալներ:
- Մաս 2. Ուսումնական հաստատության սաների և աշխատակազմի համար ուսումնական գործընթացի և աշխատանքի կազմակերպման համար անհրաժեշտ նորմերի պահպանում:
- Սաների անվտանգ կենսագործունեության և առողջ ապրելակերպի կարողությունների և հմտությունների ձևավորման համար ուսուցողական ծրագրերի իրականացում:
- Մաս 4. «Հրագրան համայնքի Քաղսիի ՆՈԻՀ» ՀՈԱԿ-ի աշխատակազմի և սաների ֆիզիկական, հոգևոր, սոցիալական առողջությանը միտված կարողությունների և հմտությունների ձևավորմանը նպաստող ուսումնական ծրագրերի իրականացումը:
- Մաս 5. Տվյալներ ուսումնական հաստատության մանկավարժական անձնակազմի և ուսումնադաստիարակչական գործընթացի ցուցանիշների և չափանիշների մասին:
- Մաս 6. Ուսումնական հաստատության զարգացնող միջավայրը
- Մաս 7. Ուսումնական հաստատության մարդկային, ֆինանսական և նյութական ռեսուրսների արդյունավետ տնօրինումը:
- Մաս 8. Ուսումնական հաստատության ծնողական խորհրդի համագործակցությունը մանկավարժական և վարչական անձնակազմի հետ:
- Մաս 9. «Հրագրան համայնքի Քաղսիի ՆՈԻՀ» ՀՈԱԿ-ի և համայնքի համագործակցությունը գնահատող ցուցանիշներ և չափանիշներ
- Մաս 10. . «Հրագրան համայնքի Քաղսիի ՆՈԻՀ» ՀՈԱԿ-ում ներառականության և հավասարության ապահովում
- Մաս 11. . «Հրագրան համայնքի Քաղսիի ՆՈԻՀ» ՀՈԱԿ-ի ռեսուրսները՝ ուղղված ԿԶԱՊԿ ունեցող սաների խնամքին և դաստիարակությանը: Ուսումնական միջավայրի հարմարեցումը նրանց կարիքներին:
- Մաս 12. ԿԶՊԱԿ ունեցող սաների կարիքների հաշվառումը ուսումնադաստիարակչական գործընթացում:
- Մաս 13. Տեղեկություններ ԿԶՊԱԿ ունեցող սաների վերաբերյալ
- Մաս 14. Տեղեկություններ ուսումնական հաստատությունում սեռերի հարաբերակցության և ազգային փոքրամասնությունների երեխաների վերաբերյալ:

ՀԱՅԱՍՏԱՆԻ ՀԱՆՐԱՊԵՏՈՒԹՅԱՆ ՆԱԽԱԴՊՐՈՑԱԿԱՆ ՈՒՍՈՒՄՆԱԿԱՆ ՀԱՍՏԱՏՈՒԹՅԱՆ
ԳՈՐԾՈՒՆԵՈՒԹՅԱՆ ՆԵՐՔԻՆ ԳՆԱՀԱՏՄԱՆ ՀԱՐՑԱՇԱՐԿ

I. ԸՆԴՀԱՆՈՒՐ ՏԵՂԵԿՈՒԹՅՈՒՆՆԵՐ ՀԱՍՏԱՏՈՒԹՅԱՆ ՄԱՍԻՆ

Կազմակերպության անվանումը՝ «Հրազդան հանայնքի Քաղսիի ՆՈՒՀ» ՀՈԱԿ
Կազմակերպչաիրավական տեսակը՝ ՀՈԱԿ
Մեփականության ձևը՝ Անհատույց /մշտական/ օգտագործման
Հասցե՝ 1-ին փողոց, շենք 45, Քաղսի 2318 Քաղսի Կոտայք Հայաստան
Հեռ.՝ 098000860
Պաշտոնական կայքէջ՝

II. «ՀՐԱԶԴԱՆ ՀԱՄԱՅՆՔԻ ՔԱՂՍԻԻ ՆՈՒՀ» ՀՈՍԿ-Ի ԳՈՐԾՈՒՆԵՈՒԹՅԱՆ ՆԵՐՔԻՆ
ԳՆԱՀԱՏՄԱՆ ՀԱՐՑԱՇԱՐԿԵՐ

1. ՈՒՍՈՒՄՆԱԿԱՆ ՀԱՍՏԱՏՈՒԹՅԱՆ ՇԵՆՔԻ ԵՎ ՏԱՐԱԾՔԻ ԱՆՎՏԱՆԳ
ՇԱՀԱԳՈՐԾՈՒՄԸ

Ցուցանիշ	Այո	Մասամբ	Ոչ
ա. ուսումնական հաստատությունն ունի տարածք՝ մեկուսացված ու հեռացված ավտոճանապարհային գոտուց, աղմուկի, օդի աղտոտման աղբյուրներ հանդիսացող արդյունաբերական կամ այլ օբյեկտներից.	✓		
բ. ուսումնական հաստատության տարածքը ցանկապատված է և անվտանգ է սաների ազատ տեղաշարժման համար.	✓		
գ. արտակարգ իրավիճակներում հատուկ ծառայությունների մեքենաները կարող են անարգել մոտենալ ուսումնական հաստատության շենքին.	✓		
դ. ուսումնական հաստատության տարածքը մաքուր է, աղբը կանոնավորապես հավաքվում է հատուկ աղբարկղերում և դուրս է բերվում հաստատության տարածքից.	✓		
ե. ուսումնական հաստատության ամբողջ տարածքում պարբերաբար իրականացվում են միջոցառումներ՝ կրծողների և վտանգավոր միջատների, թափառող շների, կատուների և այլ կենդանիների դեմ.	✓		

«ա», «բ» չափանիշների համար անհրաժեշտ է իրականացնել դիտարկում-փաստագրում և արձանագրել հաստատության շենքի ֆիզիկական վիճակը: «ե» չափանիշի համար պետք է հիմք ընդունել հաստատության նկողմից համապատասխան կազմակերպությունների (ախտահանման-կանխարգելման, արտակարգ իրավիճակների ծառայության) հետ կնքված պայմանագրերը: Մոյ աղյուսակը լրացնելիս ներքևում պետք է նշվի նաև համապատասխան փաստաթղթերի առկայության և գործողության ժամկետների, այդ թվում՝ պայմանագրերի, կատարման մասին:

Դիտարկում-փաստագրում

Հանձնաժողովի անդամների հետ իրականացրել ենք դիտարկում-փաստագրում «ա» և «բ» չափանիշների համար և արձանագրել, որ ուսումնական հաստատության տարածքը մեկուսացված և հեռացված է ավտոճանապարհային գոտուց, արդյունաբերական և այլ օբեկտներից, որոնք հանդիսանում են օդի և աղմուկի աղտոտման աղբյուրներ: Տարածքը ցանկապատված է և անվտանգ երեխաների ազատ տեղաշարժման համար: Հաստատության շենքը գտնվում է լավ վիճակում: Արտակարգ իրավիճակներում հատուկ ծառայության մեքենաները անարգել կարող են մոտենալ ուսումնական հաստատության շենքին: Հաստատության տարածքը մաքուր է, աղբը կանոնավոր հավաքվում է և դուրս բերվում տարածքից: Հաստատության ամբողջ տարածքում պարբերաբար իրականացվում է կրծողների դեմ միջոցառումներ : Հիմք՝ աղտահանման- կանխարգելման կազմակերպության հետ կնքված պայմանագիրը: Արտակարգ իրավիճակների ծառայության հետ պայմանագիր չկա:

2. ՈՒՍՈՒՄՆԱԿԱՆ ՀԱՍՏԱՏՈՒԹՅՈՒՆՈՒՄ ՍԱՆԵՐԻ ՈՒ ԱՇԽԱՏԱԿԱԶՄԻ ՀԱՄԱՐ ՈՒՍՈՒՄՆԱԿԱՆԳՈՐԾԸՆԹԱՑԻ ԵՎ ԱՇԽԱՏԱՆՔԻ ԿԱԶՄԱԿԵՐՊՄԱՆ ՀԱՄԱՐ ԱՆՀՐԱԺԵՇՏ ՆՈՐՄԵՐԻ ՊԱՀՊԱՆՈՒՄԸ

(ՀՀ քաղաքաշինության կոմիտեի նախագահի 2020 թվականի դեկտեմբերի 10-ի N 95-Ն հրամանով սահմանված՝ անվտանգության և առողջապահության նախարարի 2002 թվականի դեկտեմբերի 20-ի N 857-Ն հրամանով սահմանված սանիտարահիգիենիկ նորմերը)

Ցուցանիշ	Այո	Մասամբ	Ոչ
ա. ուսումնական հաստատության շենքը վերանորոգված է.		✓	
բ. ուսումնական հաստատության շենքի շահագործումը համապատասխանում է քաղաքաշինության կոմիտեի նախագահի 2020 թվականի դեկտեմբերի 10-ի N 95-Ն հրամանով սահմանված շահագործման անվտանգության նորմերին.		✓	
գ. շենքում առկա են դեպի դուրս բացվող պահուստային ելքեր.			✓
դ. ուսումնական հաստատությունն ապահովված է կապի և արտակարգ իրավիճակների ազդարարման			✓

համակարգով.			
ե. շենքը հարմարեցված է կրթության և զարգացման առանձնահատուկ պայմանների կարիք (այսուհետ՝ ԿԶԱՊԿ) ունեցող սաների անվտանգ տեղաշարժ ապահովող պայմաններին (թեքահարթակներ, լայն դռներ և այլն).			✓
զ. ուսումնական հաստատությունն ապահովված է սարքին վիճակում գտնվող հակահրդեհային անվտանգության լրակազմով, տանիքը պատված է հրակայուն նյութերով.	✓		
է. համակարգչային սարքավորումները, հեռուստացույցներն ամուր են տեղադրված և ամրացված են աշխատատեղերին.	✓		
ը. անիվներով տեղաշարժվող ծանր իրերն ամրացված են հատակին.			✓
թ. բաց դարակներից հեռացված են ծաղկամանները, նկարները դեկորատիվ իրերը.	✓		
ժ. ուսումնական հաստատության միջանցքների հատակները սայթաքուն չեն, իսկ եթե ծածկված են ուղեգորգերով, ապա դրանք ամրացված են հատակին.	✓		
ժա. ստորին հարկերի պատուհաններն ունեն շարժական մետաղյա վանդակաճաղեր.			✓
ժբ. ուսումնական հաստատության կահույքը համապատասխանում է անվտանգ կենսագործունեության պահանջներին, ամուր և բարվոք վիճակում է.		✓	
ժգ. ուսումնական հաստատությունում մշակված և առկա է սաների ու անձնակազմի տարհանման պլան, որում հաշվի են առնված նաև հաշմանդամություն ունեցող անձանց կարիքները.	✓		
ժդ. ուսումնական հաստատության նախասրահում, բոլոր հարկերում, խմբասենյակներում փակցված են տարհանման պլան-սխեմաները՝ համապատասխան գունային ցուցապատումներով.	✓		
ժե. ուսումնական հաստատության տարհանման ուղիներն ազատ են ավելորդ իրերից և արգելափակված չեն ծանր իրերով.	✓		
ժզ. ուսումնական հաստատությունում սաների թիվը համապատասխանում է հաստատության լիցենզիայով սահմանված սահմանային տեղերին.	✓		

<p>ԺԷ. խմբասենյակներում սեղան և աթոռների թիվը համապատասխանում է առողջապահության նախարարի 2002 թվականի դեկտեմբերի 20-ի N 857-Ն հրամանով սահմանված նորմերին.</p>		✓	
--	--	---	--

«ա»-ից «դ» չափանիշները դիտարկելով՝ հանձնաժողովն ազատ շարադրանքով պետք է շարադրի հաստատության տարածքի, շենքի ու շինությունների, գույքի անվտանգ շահգործման, սաների և աշխատակիցների անվտանգ կենսագործունեության ապահովման և առողջության պահպանման հետ կապված վիճակը և առկա խնդիրները: Դիտարկման շրջայց կատարելիս հանձնաժողովը պետք է նկարագրի առկա իրավիճակը և արձանագրի բացահայտված շեղումները և անհամապատասխանությունները: Դիտարկում-փաստագրման իրականացնելիս հաստատությունը պետք է առաջնորդվի համապատասխան նորմատիվներով և իր ներքին փաստաթղթերով:

Դիտարկում-փաստագրում

Ա. ՆՈՒՀ-ի շենքը գտնվում է բարվոք վիճակում, շենքը վերանորոգվել է 2008 թվականին ունի ընթացիկ վերանորոգման կարիք:

Բ. ՆՈՒՀ-ի շենքը հարմարեցված է, մասամբ համապատասխանում է քաղաքաշինության կոմիտեի նախագահի 2020 թվականի դեկտեմբերի 10-ի N 95-Ն հրամանով սահմանված շահա-գործման անվտանգության նորմերին:

Գ. ՆՈՒՀ-ի շենքը պահուստային ելքեր չունի

Դ. ՆՈՒՀ-ը ապահովված չէ կապի և արտակարգ իրավիճակների ազդարարման համակարգով:

Ե. Շենքը հարմարեցված չէ կրթության և զարգացման առանձնահատուկ պայմանների կարիք (այսուհետ՝ ԿԶԱՊԿ) ունեցող սաների անվտանգ տեղաշարժ ապահովող պայմաններին (թեքահարթակներ, լայն դռներ և այլն):

Զ. Ուսումնական հաստատությունն ապահովված է սարքին վիճակում գտնվող հակահրդեհային անվտանգության լրակազմով, տանիքը պատված է հրակայուն նյութերով:

Է. համակարգչային սարքավորումները, հեռուստացույցներն ամուր են տեղադրված և ամրացված են աշխատատեղերին:

Ը. անիվներով տեղաշարժվող ծանր իրերն ամրացված չեն հատակին.

Թ. բաց դարակներից հեռացված են ծաղկամանները, նկարները դեկորատիվ իրերը.

Ժ. ուսումնական հաստատության միջանցքների հատակները սայթաքուն չեն, իսկ եթե ծածկված չեն ուղեգորգերով

ժա. ստորին հարկերի պատուհաններն չունեն շարժական մետաղյա վանդակաճաղեր.

ժբ. ուսումնական հաստատության կահույքը գտնվում է բարվոք վիճակում և մասամբ համապատասխանում է անվտանգ կենսագործունեության պահանջներին:

ժգ. ուսումնական հաստատությունում մշակված և առկա է սաների ու անձնակազմի տարհանման պլան, որում հաշվի են առնված նաև հաշմանդամություն ունեցող անձանց կարիքները.

ժդ. ուսումնական հաստատության նախասրահում, բոլոր հարկերում, խմբասենյակներում փակցված են տարհանման պլան-սխեմաները՝ համապատասխան գունային ցուցասլաքներով.

ԺԷ. ուսումնական հաստատության տարհանման ուղիներն ազատ են ավելորդ իրերից և արգելափակված չեն ծանր իրերով.

ԺԳ. ուսումնական հաստատությունում սաների թիվը համապատասխանում է հաստատության լիցենզիայով սահմանված սահմանային տեղերին.

ԺԸ. խմբասենյակներում սեղան և աթոռների թիվը մասամբ է համապատասխանում է առողջապահության նախարարի 2002 թվականի դեկտեմբերի 20-ի N 857-Ն հրամանով սահմանված նորմերին.



Отсканированные-документы (1).pdf



ՀԱՅԱՍՏԱՆԻ ՀԱՆՐԱՊԵՏՈՒԹՅԱՆ
ԿՐԹՈՒԹՅԱՆ, ԳԻՏՈՒԹՅԱՆ, ՄՇԱԿՈՒՅԹԻ ԵՎ ՄՊՈՐՏԻ ՆԱԽԱՐԱՐՈՒԹՅԱՆ

ԼԻՑԵՆԶԻԱ

ՆԱԽԱՐԱՐՈՒՄԱԿԱՆ ԿՐԹԱԿԱՆ ԾՐԱԳՐԻ ԻՐԱԿԱՆԱՑՄԱՆ

ՍԵՐԻԱ Ա N 0916

Սույնով վավերացվում է, որ
«ՀՐԱԳՐԱՆ ՀԱՄԱՅՆՔԻ ՔԱՂՍԻ ՆԱԽԱՐԱՐՈՒՄԱԿԱՆ
ՈՒՍՈՒՆԱԿԱՆ ՀԱՏԱՏՈՒԹՅՈՒՆ» ՀՈԱԿ

(ազգանկրթության չրվ անվանով, կազմակերպության իրավական ձևը)

ՀՀ Կոտայքի մարզ, համայնք Հրազդան, գ. Քաղսի, 1-ին փողոց 45
(չունկիր վայր)

ՀՀ Կոտայքի մարզ, համայնք Հրազդան, գ. Քաղսի, 1-ին փողոց 45
(գործունեության իրականացման վայր)

Իրավունք ունի իրականացնելու
նախադպրոցական կրթական ծրագիր

ՆԱԽԱՐԱՐ 
(ստորագրողունը)

Ժ. Անդրեասյան
(անունը, ազգանունը)



30 հունվարի 2024 թ.

Անժամկետ

(լիցենզիայի գործողության ժամկետը)

ՍԵՐԻԱ ՆԱԴ N 000206

ՀԱՅԱՍՏԱՆԻ ՀԱՆՐԱՊԵՏՈՒԹՅԱՆ
 ԿՐԹՈՒԹՅԱՆ, ԳԻՏՈՒԹՅԱՆ, ԱՆՎՈՒՄՆԵՐ ԵՎ ՍՊՈՐՏԻ ԱՆՈՒՄՆԵՐԻ
 Ե ԵՐ Գ Ի Բ Ն 001
 ԱՆՈՒՄՆԵՐԻ ԿՐԹԱԿԱՆ ԾՐԱԳԻ ԻՐԱԿԱՆԱՑՄԱՆ
 ԱՅԻՐԱ Ա N 0916 ԼԻՏԵՆԱՐԱՅԻ

**«ՀՐԱՉԴԱՆ ՀԱՄԱՅՆՔԻ ՔԱՂՍԻ ԱՆՈՒՄՆԵՐԻ
 ՈՒՍՈՒՆԱԿԱՆ ՀԱՍՏԱՏՈՒԹՅՈՒՆ» ՀՈԱԿ**

(կազմակերպության լրիվ անվանումը, կազմակերպական իրավական մեջ)

Հայաստանի Հանրապետության կրթության, գիտության, մշակույթի և սպորտի նախարարի «30» հունվարի 2024 թվականի N 123-Ա/2 հրամանին համապատասխան իրավունք ունի կրթական գործունեություն իրականացնել հետևյալ պայմաններով.

N	Կրթական ծրագիրը	Հաստատության տեսակը	Տարիցային խմբերը	Համակարգի սահմանային թիվը	Ուսուցման լեզուն	Ուսուցման տևողությունը	Կրթության մեջ	Հասարակական շինությունների նպատակային նշանակությանը համապատասխան ուսումնական հաստատության եվազացիայի տարածքը (քմ, սեփականության, վարձակալության, անհատուց օգտագործման)
	Նախադպրոցական	Մտորման կապարտեզ	Կրտսեր 1-ին խումբ Կրտսեր 2-րդ խումբ Միջին խումբ Ավագ խումբ	20 30 30 30	Գրական հայերեն	1 տարի	Առկա	Անհատուց օգտագործմամբ՝ 587.73 քմ

Գործողության ժամկետը՝ անժամկետ:
 ՀՀ կրթության, գիտության, մշակույթի և սպորտի նախարարության լիցենզավորման վարչության պետ՝

(ստորագրություն)

Ա. Արզակյան
 (Անուն, ազգանուն)

30 հունվարի 2024թ.
 (Ամիս, ամսաթիվ)

Ներդիրը վավերական է լիցենզիայի անկայանքի դեպքում:



ՏԱՐԱԳՆԱԿԱԿԱՆ ՊԼԱՆ
 ԶԱՐՄԱԻ ՄԱՆԿԱԴԱՐՏԵՑԻ 1-ԻՆ ՉԱՐԿԻ
 EVACUATION PLAN

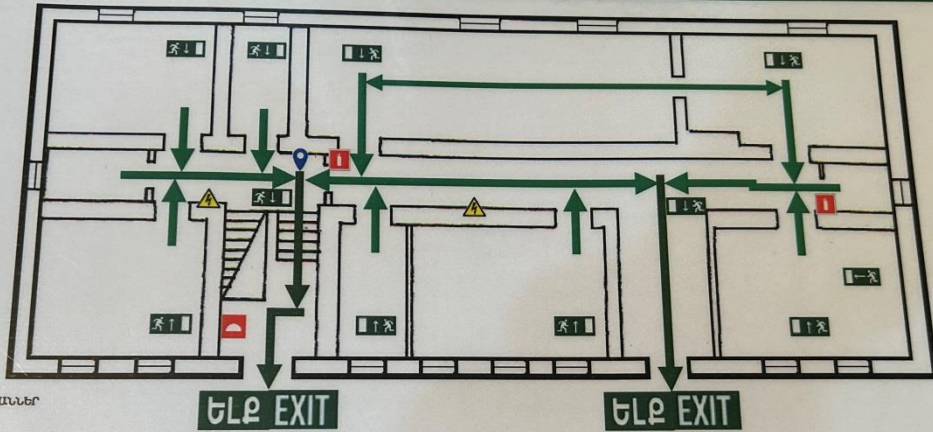

ՊԱՅՄԱՆԱԿԱՆ ԼԵՂԱՆԵՐ
 LEGENDS

-  Գտնվելու վայրը
You are here
-  Հրշեջ վահանակ
Fire Cabinet
-  Կրակմարիչ
Fire extinguisher
-  Էլ.վահանակ
electric panel
-  Տարահանման ուղղություն
Emergency exit
-  Երկրորդային ելքի ուղղություն
Primary exit route
-  Պահեստային ելքի ուղղություն
Secondary exit route

Եթե երկրաշարժի ժամանակ շենքում եք.

- Եթե շենքի նկուղային 1-ին և 2-րդ հարկում եք, աշխատեք անհապաղ դուրս գալ շենքից, հեռացեք դեպի բաց տարածություն.
- Եթե չեք կարողանում դուրս գալ շենքից, ապա կարելի է կանգնել շենքի միջին մասի հիմնական կրող պատերի, երեսնով կազմված անկյունների, այդ իսկ պատերում դրան բացվածքների և հենասյուների մոտ գլխավերևում պահելով աթոռ, պայտասկ կամ այլ համապատասխան իր՝ վերևից թափվող ծեփակտորներից պաշտպանելու համար: Կարելի է նաև մտնել սեղանների տակ.
- Պատուհաններից և շենքի արտաքին պատերից հեռու մնացեք, դրանք փլվում են առաջին հերթին՝ փշրվող առարկաներից չվնասվելու համար.
- Ձգուշացեք ծանր ու մեծածավալ առարկաներից՝ պահարաններից, որոնք կարող են տեղաշարժվել և շքջվել.
- Տնցումների ավարտից հետո փորձեք դուրս գալ շենքից՝ նախապես որոշված ճանապարհով:

Հրդեհի դեպքում.





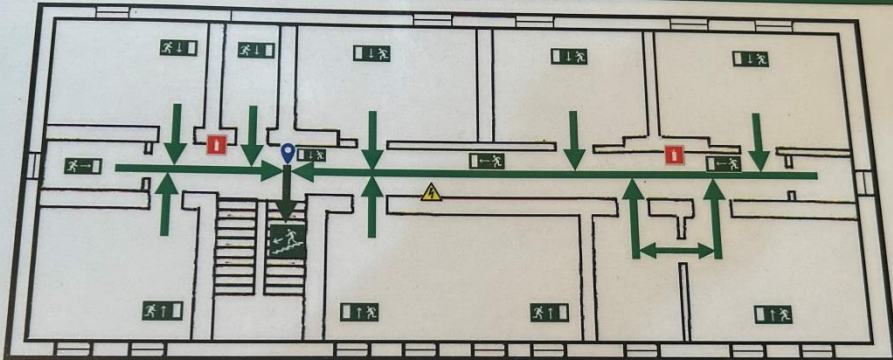

- Լսելով հրդեհի ահազանգը ձայնային ազդանշանը հարկավոր է կանոնակարգված կերպով դուրս գալ շենքույրանից.
- Տարածքի ծխախցցման դեպքում փակեք շենույրանները (փքր, բերան) ամուր փաթաթված հագուստով (շարժ, գլխարկ և այլն), և խոնարհված վազեք դեպի ելքը:

Հրշեջ-փրկարար
 ծառայություն
 Fire rescue service **911**

ՏԱՐԱԳՆԱԿԱԿԱՆ ՊԼԱՆ
 ԶԱՐՄԱԻ ՄԱՆԿԱԴԱՐՏԵՑԻ 2-ՐԴ ՉԱՐԿԻ
 EVACUATION PLAN



ՊԱՅՄԱՆԱԿԱՆ ԼԵՂԱՆԵՐ
 LEGENDS

-  Գտնվելու վայրը
You are here
-  Հրշեջ վահանակ
Fire Cabinet
-  Կրակմարիչ
Fire extinguisher
-  Էլ.վահանակ
electric panel
-  Տարահանման ուղղություն
Emergency exit
-  Երկրորդային ելքի ուղղություն
Primary exit route
-  Պահեստային ելքի ուղղություն
Secondary exit route

Եթե երկրաշարժի ժամանակ շենքում եք.

- Եթե շենքի նկուղային 1-ին և 2-րդ հարկում եք, աշխատեք անհապաղ դուրս գալ շենքից, հեռացեք դեպի բաց տարածություն.
- Եթե չեք կարողանում դուրս գալ շենքից, ապա կարելի է կանգնել շենքի միջին մասի հիմնական կրող պատերի, երեսնով կազմված անկյունների, այդ իսկ պատերում դրան բացվածքների և հենասյուների մոտ գլխավերևում պահելով աթոռ, պայտասկ կամ այլ համապատասխան իր՝ վերևից թափվող ծեփակտորներից պաշտպանելու համար: Կարելի է նաև մտնել սեղանների տակ.
- Պատուհաններից և շենքի արտաքին պատերից հեռու մնացեք, դրանք փլվում են առաջին հերթին՝ փշրվող առարկաներից չվնասվելու համար.
- Ձգուշացեք ծանր ու մեծածավալ առարկաներից՝ պահարաններից, որոնք կարող են տեղաշարժվել և շքջվել.
- Տնցումների ավարտից հետո փորձեք դուրս գալ շենքից՝ նախապես որոշված ճանապարհով:

Հրդեհի դեպքում.

- Լսելով հրդեհի ահազանգը ձայնային ազդանշանը հարկավոր է կանոնակարգված կերպով դուրս գալ շենքույրանից.
- Տարածքի ծխախցցման դեպքում փակեք շենույրանները (փքր, բերան) ամուր փաթաթված հագուստով (շարժ, գլխարկ և այլն), և խոնարհված վազեք դեպի ելքը:

Հրշեջ-փրկարար
 ծառայություն
 Fire rescue service **911**

Խմբասենյակ	Խմբասենյակի մակերեսը (քմ)	Մեկ սանին բաժին ընկնող մակերեսը (քմ)	Նորմերից պակաս կամ ավելի մակերեսը (քմ)
Ավագ խումբ	32.84	6.8 քմ	Պակաս
Միջին խումբ	23.64	5.8 քմ	Պակաս
Կրտսեր երկրորդ	19.21	4.6քմ	Պակաս
Կրտսեր առաջին	22.22	3.5քմ	Պակաս

Վերլուծել խմբասենյակում մեկ սանին բաժին ընկնող մակերեսին վերաբերող իրավիճակը, կատարել եզրահանգումներ և առաջարկել հիմնախնդիրների լուծման ուղիներ: ---
Խմբասենյակում մեկ սանին բաժին ընկնող մակերեսի պակասը խոչընդոտ չի հանդիսանում կազմակերպելու կրթադաստիարակչական գործընթացը:

3. ՍԱՆԵՐԻ ԱՆՎՏԱՆԳ ԿԵՆՍԱԳՈՐԾՈՒՆԵՈՒԹՅԱՆ ԵՎ ԱՌՈՂՋ ԱՊՐԵԼԱԿԵՐՊԻ ԿԱՐՈՂՈՒԹՅՈՒՆՆԵՐԻ ԵՎ ՀՄՏՈՒԹՅՈՒՆՆԵՐԻ ՁԵՎԱՎՈՐՄԱՆ ՀԱՄԱՐ ՈՒՍՈՒՑՈՂԱԿԱՆ ԾՐԱԳՐԵՐԻ ԻՐԱԿԱՆԱՑՈՒՄ

Ցուցանիշ	Այո	Ոչ
ա. ուսումնական հաստատության անձնակազմը և սաները տիրապետում են արտակարգ իրավիճակներում գործելու վարքականոններին.	✓	
բ. ուսումնական հաստատության անձնակազմը և սաները տեղեկացված են հաստատությունում առկա անվտանգության միջոցների (էլեկտրական վահանակ, հրշեջ-տեղեկատու, հրշեջ-ծորակ և այլն) գտնվելու տեղերի վերաբերյալ, իսկ անձնակազմը տիրապետում է դրանց օգտագործման կանոններին.	✓	
գ. հաստատությունում իրականացվում են տեղական նշանակության վտանգների գնահատման և աղետներին պատրաստվածության վերաբերյալ տարաբնույթ միջոցառումներ.	✓	
դ. ուսումնական հաստատությունում առկա է աղետներին պատրաստվածության, քաղաքացիական պաշտպանության պլան, և ուսումնական տարվա ընթացքում գործարկվում է պլանը, իրականացվում են վարժանքներ, վարվում է գրանցամատյան.	✓	

ե. ուսումնական հաստատությունն ապահովված է լոկալ ջեռուցման անվտանգ համակարգով.	✓	
զ. ուսումնական հաստատության բոլոր խմբասենյակներում առկա են ջեռուցումն ապահովող մարտկոցներ, և ջեռուցման ամիսներին խմբասենյակներում ջերմաստիճանը համապատասխանում է առողջապահության նախարարի 2002 թվականի դեկտեմբերի 20-ի N 857-Ն հրամանով սահմանված սանիտարահիգիենիկ նորմերին.	✓	
է. ուսումնական հաստատության միջանցքները ջեռուցվում են, և միջանցքներում ջերմաստիճանը համապատասխանում է առողջապահության նախարարի 2002 թվականի դեկտեմբերի 20-ի N 857-Ն հրամանով սահմանված սանիտարահիգիենիկ նորմերին.	✓	
ը. ուսումնական հաստատությունն ապահովված է շուրջօրյա հոսող խմելու ջրով.	✓	
թ. ուսումնական հաստատության բոլոր խմբասենյակներում առկա են առանձնացված վերանորոգված սանհանգույցներ		✓
ժ. ուսումնական հաստատության բոլոր սանհանգույցներն ապահովված են շուրջօրյա հոսող ջրով և հիգիենայի պարա-զաներով (օձառ, թուղթ և այլն).	✓	
ժա. հաշմանդամություն ունեցող անձանց համար կա հարմարեց-ված սանհանգույց, որի մոտ առկա է հաշմանդամության տարբերանշանը.		✓
ժբ. ուսումնական հաստատությունում առկա է սննդի կազմակերպման կետ, որը համապատասխանում է առողջապահության նախարարի 2002 թվականի դեկտեմբերի 20-ի N 857-Ն հրամանով սահմանված սանիտարահիգիենիկ նորմերին.	✓	
ժգ. ուսումնական հաստատության սննդի կազմակերպման կետում փակցված են առողջ սննդակարգի վերաբերյալ համապատասխան պաստառներ.	✓	
ժդ. ուսումնական հաստատությունում առկա է բուժկետ, և կարող է տրամադրվել առաջին բուժօգնություն.	✓	

Այս 14 չափանիշների ամբողջությունը հիմք է հանդիսանում հաստատության ինքնավերլուծության հաշվետվության այս բաժինը կազմելու համար: Առավել ընդգրկուն և համակողմանի վերլուծություն կատարելու համար յուրաքանչյուր չափանիշին պետք է անդրադարձնալ առանձին, այնուհետև ընդհանրացնել դրանք: Այս բաժնի վերլուծությունը

կատարելիս պետք է ոչ միայն ուսումնասիրել համապատասխան ներքին փաստաթղթերի առկայությունը կամ կատարել դիտարկում-փաստագրում առանձին ցուցանիշների, այլ նաև հարցումներ կարելի է կատարել նաև ծնողների ու այլ շահառուների շրջանում: «գ» և «դ» չափանիշների դիտակրկան-փաստագրման աշխատանքների արդյունքները գրանցվում են ստորև բերված աղյուսակում.

Ուսումնական հաստատության անձնակազմն ու սաները տիրապետում են արտակարգ իրավիճակներում գործելուն:

Փաստագրում-դիտարկում

Ա. ուսումնական հաստատության անձնակազմը և սաները տիրապետում են արտակարգ իրավիճակներում գործելու վարքականոններին.

բ. ուսումնական հաստատության անձնակազմը և սաները տեղեկացված են հաստատությունում առկա անվտանգության միջոցների (էլեկտրական վահանակ, հրշեջ-տեղեկատու, հրշեջ-ծորակ և այլն) գտնվելու տեղերի վերաբերյալ, իսկ անձնակազմը տիրապետում է դրանց օգտագործման կանոններին.

գ. հաստատությունում իրականացվում են տեղական նշանակության վտանգների գնահատման և աղետներին պատրաստվածության վերաբերյալ տարաբնույթ միջոցառումներ.

դ. ուսումնական հաստատությունում առկա է աղետներին պատրաստվածության, քաղաքացիական պաշտպանության պլան, և ուսումնական տարվա ընթացքում գործարկվում է պլանը, իրականացվում են վարժանքներ, վարվում է գրանցամատյան.

ե. ուսումնական հաստատությունն ապահովված է լրկալ ջեռուցման անվտանգ համակարգով.

զ. ուսումնական հաստատության բոլոր խմբասենյակներում առկա են ջեռուցումն ապահովող մարտկոցներ, և ջեռուցման ամիսներին խմբասենյակներում ջերմաստիճանը համապատասխանում է առողջապահության նախարարի 2002 թվականի դեկտեմբերի 20-ի N 857-Ն հրամանով սահմանված սանիտարահիգիենիկ նորմերին.

է. ուսումնական հաստատության միջանցքները ջեռուցվում են, և միջանցքներում ջերմաստիճանը համապատասխանում է առողջապահության նախարարի 2002 թվականի դեկտեմբերի 20-ի N 857-Ն հրամանով սահմանված սանիտարահիգիենիկ նորմերին.

ը. ուսումնական հաստատությունն ապահովված է շուրջօրյա հոսող խմելու ջրով.

թ. ուսումնական հաստատության բոլոր խմբասենյակներում առկա չեն առանձնացված վերանորոգված սանհանգույցներ

ժ. ուսումնական հաստատության բոլոր սանհանգույցներն ապահովված են շուրջօրյա հոսող ջրով և հիգիենայի պարա-զաներով (օձառ, թուղթ և այլն).

ժբ. ուսումնական հաստատությունում առկա է սննդի կազմակերպման կետ, որը համապատասխանում է առողջապահության նախարարի 2002 թվականի դեկտեմբերի 20-ի N 857-Ն հրամանով սահմանված սանիտարահիգիենիկ նորմերին.

ժգ. ուսումնական հաստատության սննդի կազմակերպման կետում փակցված են առողջ սննդակարգի վերաբերյալ համապատասխան պաստառներ.

Ամսաթիվը	Խումբը	Միջոցառման անվանումը, նկարագիրը և օգտագործված պարագաներն ու ուսումնական նյութերը	Մասնակից սաների և աշխատակիցների թիվը
08,10,2023թ.	Բոլոր տարիքային խմբերը	Տարհանում /երկրաշարժ/	18 աշխատակիցներ 96 սաներ
14,03,2024թ..	Բոլոր տարիքային խմբերը	Տարհանում /հրդեհ/	18 աշխատակիցներ 96 սաներ

,ժող չափանիշի դիտարկման-փաստագրման աշխատանքների արդյունքները ներկայացվում են ստորև բերված աղյուսակում.

Հաստատությունում առկա է բուժկետ					
Հաստատությունն ունի բուժաշխատող և կարող է տրամադրվել առաջին բուժօգնություն (ընդգծել այո կամ ոչ բառերը)					
<u>Այո</u>			Ոչ		
Բուժկետի գտնվելու հարկը և տա բաժքը (քմ)	Բուժաշխատողներ (թիվը և նրանց պաշտոնները)	Բուժկետում առկա գույքը	Բուժկետը վերանորոգված է, թե ոչ.		Առաջին բուժօգնության միջոցների և դեղերի առկայությունը
1ին հարկ 8.11քմ	1	աթոռ կշեռք, մահճակալ տոնոմետր հասակաչափ, հեռավար ջերմաչափ, սնդիկային ջերմաչափ, դեղորայք, բժշկական պարագաներ ,դեղորայք,1- ին բուժօգնությա ն արկղիկ	Այո ✓	Ոչ	Լավ Առկա է





Ինքնավերլուծության այս բաժնի կարևորագույն բաղադրիչն է հաստատության քաղաքացիական պաշտպանության պլանի վերլուծությունը: Նման պլանի առկայությունը, ինչպես նաև դրանում նշված աղետների պատրաստվածության, հակազդման իրատեսական մեխանիզմների ու միջոցառումների նկարագրությունը հաստատության անվտանգության և ապահովության կարևոր չափանիշներից է: Այս չափանիշին հաստատության համապատասխանության գնահատման նպատակով պետք է նշել, թե արդյոք հաստատությունը մշակել և հաստատել է իր քաղաքացիական պաշտպանության պլանը, ինչպես է իրագործվում այդ պլանը, ինչպես նաև նկարագրել քաղաքացիական պաշտպանության պլանից բխող սաների և աշխատակազմի հետ տարվա ընթացքում իրականացվող միջոցառումների և վարժանքների մասին: Կարևոր է նաև հիշատակել, թե արդյոք նախադպրոցական ուսումնական հաստատությունը վարում է իրականացվող վարժանքների և միջոցառումների գրանցամատյան:

Ինքնավերլուծություն

2021 թվականի հունիսի 30-ին աղետների ռիսկերի կառավարման խորհրդի նիստով հաստատվել է ԱՌԿ պլանը, տարածքի սիստեմատիկ պատկերը և շենքի հատակագիծը, աղետների ռիսկի նվազեցման միջոցառումների պլան- ժամանակացույցը, ազդարարման և տեղեկատվության փոխանակման սխեման, տարահանման պլանը, ըստ բնորոշ աղետների ստանդարտ գործողությունների ընթացակարգերը: Լեռնանիստի մանկապարտեզ ՀՈԱԿ-ը իրագործում է այդ պլանը մեծ պատասխանատվությամբ, պարբերաբար իրականացնում է միջոցառումներ և վարժանքներ: Հաստատությունը վարում է իրականացվող վարժանքների և միջոցառումների գրանցամատյան:

Կից՝ նկարներ:

4. ՍԱՆԵՐԻ ՖԻԶԻԿԱԿԱՆ, ՀՈԳԵՎՈՐ, ՍՈՑԻԱԼԱԿԱՆ ԱՌՈՂՋՈՒԹՅԱՆԸ ՄԻՏՎԱԾ ՈՒՍՈՒՄՆԱԴԱՍՏԻԱՐԱԿՉԱԿԱՆ ԾՐԱԳՐԵՐԻ ԵՎ ՄԻՋՈՑԱՌՈՒՄՆԵՐԻ ԻՐԱԿԱՆԱՑՈՒՄ

Ցուցանիշ	Այո	Ոչ
ա. ուսումնական հաստատության մանկավարժական աշխատողների կողմից իրականացվում են սաների նկատմամբ բռնության, ֆիզիկական կամ հոգեբանական ճնշման դեպքերի բացահայտման, դրանց մասին զեկուցման, կանխարգելման և հանրային քննարկման աշխատանքներ.	✓	
բ. ուսումնական հաստատությունն անհատական խորհրդատվությունների, ծնողական ժողովների միջոցով իրականացնում է սանի խնամքի ու դաստիարակության, ընտանիքում ծնողական պարտականությունների նկատմամբ պատասխանատվության բարձրացման, ծնողավարման հմտությունների զարգացման, ինչպես նաև բռնության, ֆիզիկական կամ հոգեբանական ճնշման բացառման, երեխայի զարգացման համար անվտանգ միջավայրի ձևավորման հարցերի վերաբերյալ իրազեկման միջոցառումներ.	✓	

Այս չափանիշների դիտարկման-փաստագրման աշխատանքների արդյունքները ներկայացվում են ստորև բերված աղյուսակում:

Ամսաթիվը	Խումբը	Միջոցառման անվանումը, նկարագիրը և օգտագործված պարագաներն ու ուսումնական նյութերը	Մասնակիցների թիվը
22.10.2022թ.	Կրտսեր երկրորդ	«Մրգերի աշխարհում»	25 սան 18 աշխատակից
15.08.2023թ.	Միջին խմբում	Սպորտլանդիա մանկապարտեզի բակում Սպորտային գույք, բուլավաներ, ինքնագնաց, օղակներ, սպորտային հագուստ	30 սան
15.06-30.08.2023թ	Բոլոր խմբերում	Կոփիչ առողջարարական միջոցառում	105 սան

		Ջուր, թասեր սրբիչներ, հողաթափեր	
01,06,2023թ.	Բոլոր խմբերում	<i>«Երեխաների պաշտպանության օր»</i>	105 սան

5. ՏԵՂԵԿՈՒԹՅՈՒՆՆԵՐ ՈՒՍՈՒՄՆԱԿԱՆ ՀԱՍՏԱՏՈՒԹՅԱՆ ՄԱՆԿԱՎԱՐԺԱԿԱՆ ԱՆՁՆԱԿԱԶՄԻ ԵՎ ՈՒՍՈՒՄՆԱԴԱՍՏԻԱՐԱԿՉԱԿԱՆ ԳՈՐԾՆԹԱՑԻ ՄԱՍԻՆ

Ցուցանիշը	2021-2022	2022-2023	2023-2024	Փոփոխությունների դինամիկան (աճ կամ նվազում)
Մանկավարժական աշխատողների ընդհանուր թիվը	5	5	5	Անփոփոխ
Մանկավարժական աշխատողների միջին շաբաթական ծանաբեռնվածությունը կամ դրույքաչափը	40 ժամ	40 ժամ	40 ժամ	Անփոփոխ

Վերլուծել մանկավարժական աշխատողների թվաքանակի, միջին ծանրաբեռնվածության փոփոխության պատճառները, կատարել եզրահանգումներ և առաջարկել հիմնախնդիրների լուծման ուղիներ:

Մանկավարժական աշխատողների թվաքանակը փոփոխության չի ենթարկվել:

Տվյալներ հաստատության վարչական կազմի վերաբերյալ

Պաշտոնը	Անունը, ազգանունը, հայրանունը	Տվյալ պաշտոնում աշխատելու ժամանակահատվածը	Տվյալ հաստատությունում աշխատելու ժամանակահատվածը	Պետական պարգևները, կոչումները և այլն
Տնօրեն	Ասպրամ Ավագյան	5 տարի	5 տարի	չունի
տնօրենի տեղակալ	Շողեր Գրիգորյան	3 տարի	3 տարի	Չունի

Տվյալներ մանկավարժական խորհրդի կազմի վերաբերյալ

Անուն, ազգանուն, հայրանուն	Զբաղեցրած պաշտոնը	Կրթությունը	Հաստատության մանկխորհրդի կազմում ընդգրկված լինելու ժամանակահատվածը	Պետական պարգևները, կոչումները և այլն
Անահիտ Վիրաբյան	Դաստիարակ	Բարձրագույն	01.10.2012	-
Անահիտ Խուրշուդյան	Դաստիարակ	Բարձրագույն	01.09.1990	-
Լուսինե Դավթյան	Դաստիարակ	Բարձրագույն	02.07.2007	-
Մերի Հունանյան	Դաստիարակ	Միջին մասնագիտական	01.10.2012	-
Անուշ Հովհաննիսյան	Երաժշտության ղեկավար	Բարձրագույն	03.09.2007	-

Ցուցանիշ	
ա. մանկավարժական աշխատողներից քանիսն ունեն գիտական կոչում.	-
բ. մանկավարժական աշխատողներից քանիսն են վերջին 5 տարում վերապատրաստում անցել նախարարության կողմից երաշխավորված կազմակերպություններում.	3
գ. մանկավարժական աշխատողներից քանիսն են վերապատրաստվել որպես վերապատրաստող (դասախոս) և վարում են վերապատրաստման դասընթացներ.	-
դ. որքան է մանկավարժական աշխատողների միջին տարիքը.	40
ե. մանկավարժական աշխատողներից քանիսն ունեն միջազգային ու տեղական պարբերականներում(ամսագրերում) հրապարակված հոդվածներ, մասնագիտական հրապարակումներ, ինչպես նաև մեթոդական ձեռնարկներ, գիտամանկավարժական, հեղինակային և այլ աշխատություններ.	-
զ. մանկավարժական աշխատողներից քանիսն են ուսումնական գործընթացում կիրառում ժամանակակից տեղեկատվական հաղորդակցման տեխնոլոգիաներ /SՀS/.	50%
ը. որքան է մանկավարժական աշխատողների բացակայությունների ընդհանուր թիվը.	1

Տվյալներ հաստատության ուսումնադաստիարակչական գործընթացի վերաբերյալ

Ցուցանիշ	Այո	Ոչ
ա. սահմանված ժամկետում ձևավորվել է սաների համակազմը՝ ըստ տարիքային խմբերի	✓	
բ. ուսումնական հաստատությունում իրականացվում են մանկավարժական խորհրդի նիստեր և առկա է մանկավարժական խորհրդի նիստերի արձանագրությունների մատյան.	✓	
գ. ուսումնադաստիարակչական գործընթացը կազմակերպվում է նախադպրոցական կրթության պետական կրթական չափորոշիչն և տվյալ տարիքային խմբի ծրագրին (այդ թվում՝ կրթության պետական լիազոր մարմնի կողմից հաստատված հեղինակային և այլընտրանքային) համապատասխան.	✓	
դ. ուսումնական հաստատությունում ձևավորվել է ազգային փոքրամասնությունների երեխաների համակազմով խումբ և ուսումնադաստիարակչական գործընթացը կազմակերպվում է վերջիններիս մայրենի լեզվով՝ հայերենի պարտադիր ուսուցմամբ.		✓
ե. մանկավարժական աշխատողները տիրապետում ուսուցման ժամանակակից (երեխայակենտրոն, մասնակցային, ինտերակտիվ և այլ) մեթոդներին և գործնականում կիրառում դրանք.	✓	
զ. մեթոդիստը ցույց է տվել խորհրդատվական օգնություն մեթոդական, ուսումնական և դաստիարակչական աշխատանքներ կազմակերպելու համար, անցկացրել է բաց պարապմունքներ,	✓	

սեմինարներ, սեմինար-պրատիկումներ.		
Է. մեթոդիստը վերահսկել է նախադպրոցական կրթական ծրագրի կատարումը.	✓	
ը.ուսումնական տարվա ընթաց-քում հաստատությունում անցկացվել են ցուցադրական բաց պարապմունքներ, իրականացվել նախագծեր. (Եթե այո, նշել՝ ծրագրային որ բաղադրիչների ուղղությամբ են անցկացվել և քանակը):	✓	
թ.ուսումնական տարվա ընթաց-քում հաստատությունից դուրս անցկացվել են պարապմունքներ. (Եթե այո, նշել՝ ծրագրային որ բաղադրիչների ուղղությամբ են անցկացվել և քանակը):		✓
ժ.ուսումնական տարվա ընթաց-քում անցկացվել են պարապ-մունքներ համայնքային ենթակայության այլ կրթական հաստատություններում՝ գրադարան, երաժշտական դպրոց. (Եթե այո, նշել՝ ծրագրային որ բաղադրիչների ուղղությամբ են անցկացվել և քանակը):		✓

Վերլուծել նախադպրոցական ուսումնական հաստատության մանկավարժական աշխատողների և նրանց գործունեությանը վերաբերող ցուցանիշները, դրանց փոփոխությունների դինամիկան և առկա հիմնախնդիրները: Կատարել եզրահանգումներ ու առաջարկել լուծումներ նրանց գործունեության արդյունավետության բարձրացման ուղղությամբ: Բոլոր մանկավարժական աշխատողներից 3-ը 2022-2023թթ անցել են պարտադիր վերապատրաստում նախարարության կողմից երաշխավորված կազմակերպություններում : Մանկապարտեզում առկա հիմնախնդիրներից են խմբասենյակներում զարգացնող միջավայրի հարստացումը:

6. ՈՒՍՈՒՄՆԱԿԱՆ ՀԱՍՏԱՏՈՒԹՅԱՆ ԶԱՐԳԱՑՆՈՂ ՄԻՋԱՎԱՅՐԸ

Ցուցանիշ	Այո	Ոչ
ա. ուսումնական հաստատությունն ունի գործող մեթոդկաբինետ, որը հազեցած է ուսումնաօժանդակ գրականությամբ, գույքով և	✓	

սարքավորումներով:		
<p>բ. ուսումնական հաստատությունն ունի</p> <ul style="list-style-type: none"> ✓ մարզադահլիճ, ✓ միջոցառումների անցկացման դահլիճ ✓ այլ հատուկ ուսումնական խմբասենյակներ (սենյակներ), այդ թվում՝ լրացուցիչ կրթական ծրագրերի համար (նկարչական խմբակ և այլն), որոնք հազեցած են անհրաժեշտ գույքով, ուսումնական պարագաներով, և ուսումնադիդակտիկ նյութերով. 	✓	

Կից՝ նկարներ և գույքի հազեցվածության ցուցակներ:





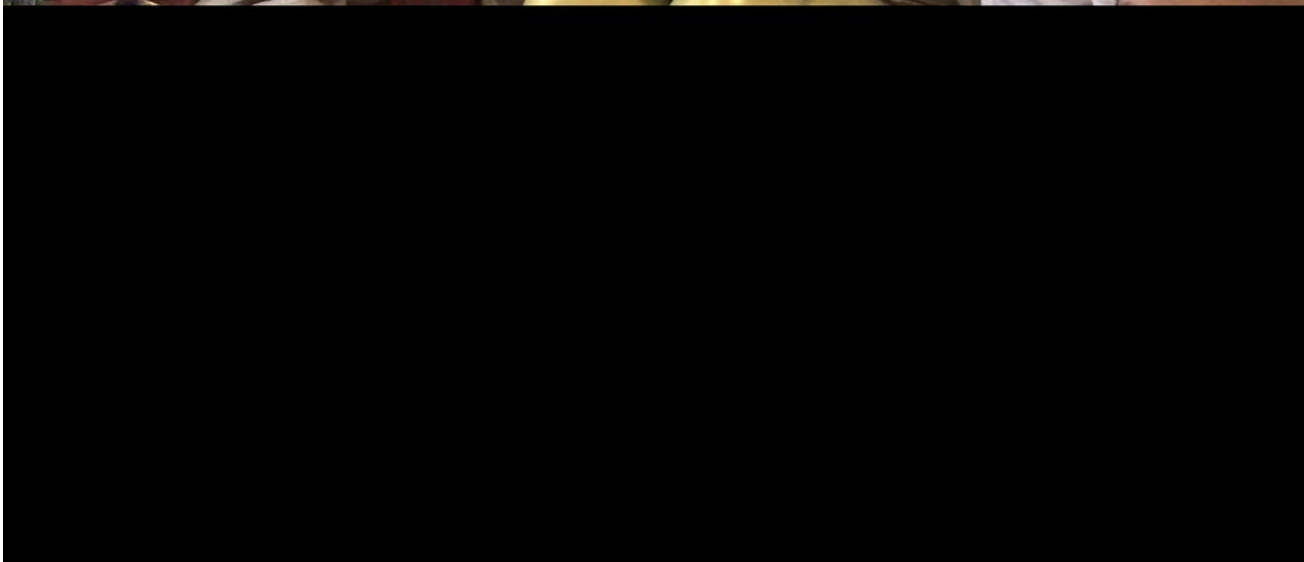
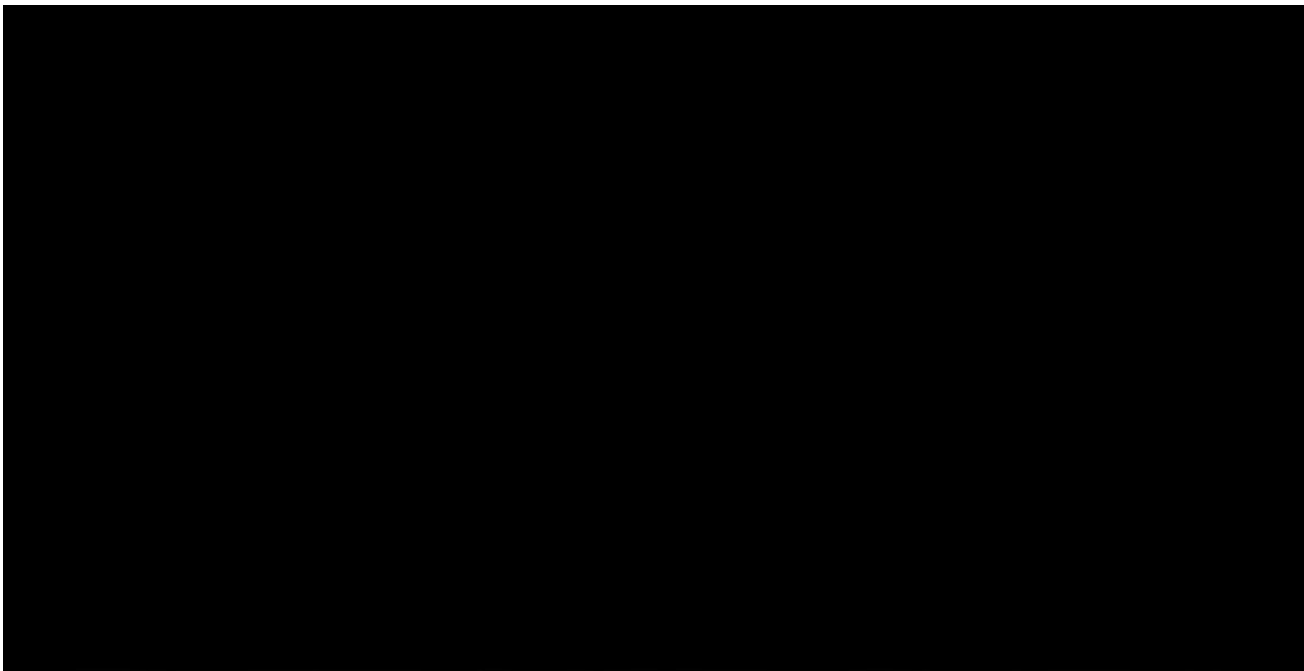

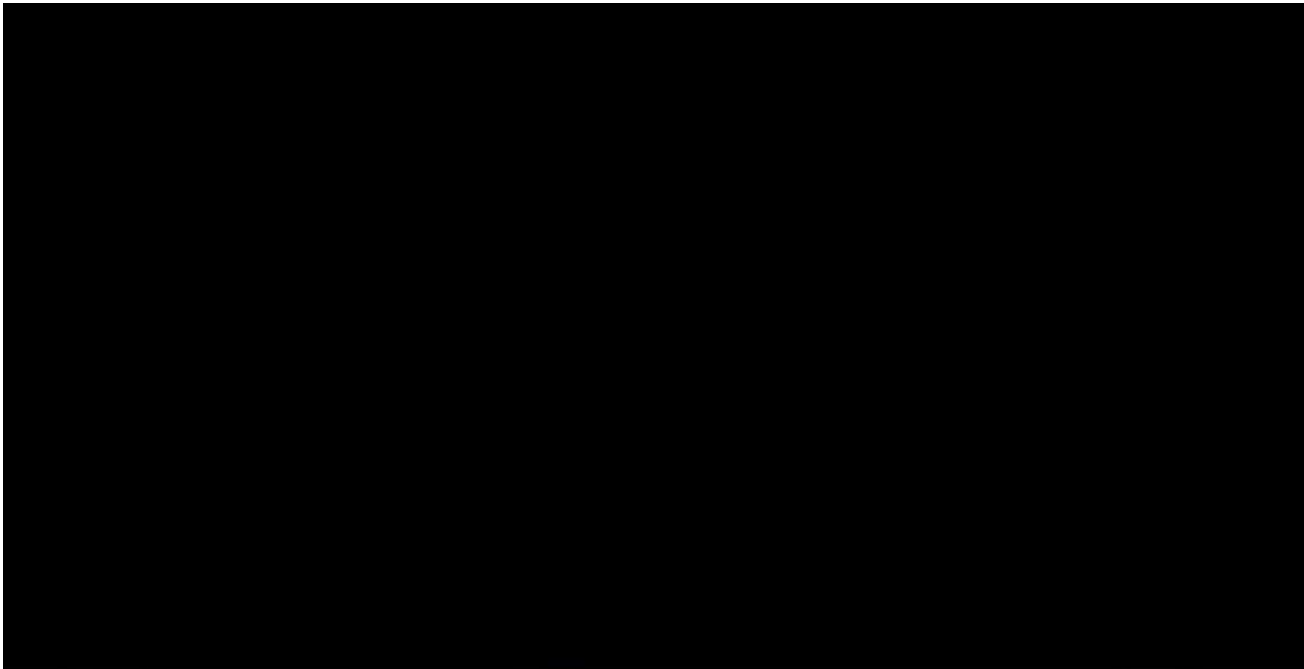



7. ՈՒՍՈՒՄՆԱԿԱՆ ՀԱՍՏԱՏՈՒԹՅԱՆ ՄԱՐԴԿԱՅԻՆ, ՖԻՆԱՆՍԱԿԱՆ ԵՎ ԼՅՈՒԹԱԿԱՆ
ՌԵՍՈՒՐՍՆԵՐԻ ԱՐԴՅՈՒՆԱՎԵՏ ՏՆՕՐԻՆՈՒՄ

Ցուցանիշ		2020-2021 ուստարի	2021-2022 ուստարի	2022-2023 ուստարի
ա. սան - մանկավարժ հարաբերությունը.	Սան Մանկավարժ	Գերազանց	Գերազանց	Գերազանց
բ. սան - սպասարկող անձնակազմ հարաբերությունը.	Սան Սպաս. անձնակազմ.	Գերազանց	Գերազանց	Գերազանց
գ. սան - վարչական անձնակազմ հարաբերությունը.	Սան Վարչ. անձնակազմ	Գերազանց	Գերազանց	Գերազանց
դ. խմբերի միջին խտությունը.				
ե. մեկ սանի հաշվով հաստատության տարեկան նախահաշիվը.		250	250	300
զ. մանկավարժի միջին աշխատավարձը.		96000	96000	123200
է. վարչական աշխատողների միջին աշխատավարձը.		146000	146000	208000
ը. սպասարկող կազմի միջին աշխատավարձը.		94000	94000	105000
թ. հաստատության տարեկան նախահաշվում արտաբյուջետային միջոցների չափը.		0	0	0
ժ. ծնողների կողմից դրամական ներդրումների տարեկան չափը.		0	0	0
ժա. սոցիալապես անապահով ընտանիքներից սաների համար հաստատության իրականացրած սոցիալական աջակցության ծրագրերը և դրանց թիվը. (Եթե այո, ապա նշել այդ ծրագրերը):		0	0	0
ժբ. դրամաշնորհային և օրենքով չարգելված այլ աղբյուրներից ներդրումների տարեկան չափը.		0	0	0
ժգ. աշխատավարձերի վճարման գծով հաստատության տարեկան ծախսերի չափը.		15200000	20487000	25142000

Ժդ. կոմունալ վճարների գծով հաստատության տարեկան ծախսերի չափը.	970700	1499306	4344700
Ժե. նոր գույքի, այդ թվում՝ սարքավորումների ձեռքբերման գծով հաստատության տարեկան ծախսերի չափը.	0	0	0

Խմբերի թիվը՝ ընթացիկ և նախորդ 2 ուստարիների համար

Խմբերի թիվը	2020-2021	2021-2022	2022-2023	Փոփոխությունների դինամիկան (աճ կամ նվազում)
Վաղ տարիքի I				%
Վաղ տարիքի II				%
Կրտսեր I				%
Կրտսեր II	1	1	2	%
Միջին	2	1	1	%
Ավագ	1	2	1	%
Տարատարիք				%
Ազգային փոքրամասնությունների երեխաների համակազմով ձևավորված խումբ				
Ընդամենը՝	4	4	4	

ՆՈՒՀ-ի խմբերում փոփոխություն չի արձանագրվել:

Ըստ խմբերի սաների թիվը՝ ընթացիկ և նախորդ 2 ուստարիների համար

Սաների թիվը	2020-2021	2021-2022	2022-2023	Փոփոխությունների դինամիկան (աճ կամ նվազում)
Վաղ տարիքի I				%
Վաղ տարիքի II				%
Կրտսեր I				%
Կրտսեր II	20	25	56	%
Միջին	40	29	28	%
Ավագ	20	36	29	%
Տարատարիք				%
Ազգային փոքրամասնությունների երեխաների համակազմով ձևավորված խումբ				
Ընդամենը՝	80	90	113	

Ընդհանուր տվյալներ սաների վերաբերյալ՝ ընթացիկ և նախորդ 2 ուստարիների համար

Ցուցանիշ	2020-2021	2021-2022	2022-2023	Փոփոխությունների դինամիկան (աճ կամ նվազում)
Սաների ընդհանուր թիվը ուսումնական տարվա սկզբին՝	71	87	78	%
• Սաների ընդհանուր թիվը ուսումնական տարվա վերջին՝ տվյալ ուստարվա օգոստոսի 20-ի դրությամբ	90	113	116	• %
Ուսումնական տարվա ընթացքում ընդունված սաների թիվը	19	26	38	%
Ուսումնական տարվա ընթացքում սաների բացակայությունների միջին թիվը				%
Ուսումնական տարվա ընթացքում ազատված սաների թիվը				%

8. ՈՒՍՈՒՄՆԱԿԱՆ ՀԱՍՏԱՏՈՒԹՅԱՆ ԾՆՈՂԱԿԱՆ ԽՈՐՀՐԴԻ ՀԱՄԱԳՈՐԾԱԿՑՈՒԹՅՈՒՆԸ
ՄԱՆԿԱՎԱՐԺԱԿԱՆ ԵՎ ՎԱՐՉԱԿԱՆ ԱՆՁՆԱԿԱԶՄԻ ՀԵՏ

Ցուցանիշ			2020-2021 ուստարի	2021-2022 ուստարի	2022-2023 ուստարի
ա. սաների ուսումնադաստիարակչական գործընթացի վերաբերյալ ծնողական խորհրդի կողմից գրավոր ներկայացված առաջարկությունները, դրանց թիվը և ընդունված առաջարկությունների տոկոսը ներկայացվածի նկատմամբ.	Թիվը	Տոկոսը	50 տոկոս	50 տոկոս	50 տոկոս
բ. ծնողական խորհրդի կողմից կազմակերպված միջոցառումները (հանդեսներ, հավաքներ, երեկոյթներ, էքսկուրսիաներ, ճանաչողական այցեր և այլն), դրանց թիվը, մասնակից ծնողների թիվը և սաների տոկոսը.	Թիվը	Տոկոսը	70 տոկոս	70 տոկոս	70 տոկոս
գ. ծնողական խորհրդի կազմում ԿԶԱՊԿ ունեցող սաների ծնողների թիվը եւ տոկոսը	Թիվը	Տոկոսը	0 տոկոս	0 տոկոս	0 տոկոս
դ. ծնողական խորհրդի կողմից հաստատության գործունեության վերաբերյալ ներկայացված կարծիքը քննարկվում է աշխատակիցներին խրախուսելու կամ նրանց նկատմամբ կարգապահական տույժեր կիրառելու ժամանակ.	Այո ✓	Ոչ			
ե. ծնողական խորհրդի հանդիպումների հաճախականությունը և դրանց ընթացքում քննարկված հարցերի շրջանակները.	3-4 անգամ				
զ. ուսումնական հաստատության առօրյայից և տեղի ունեցող իրադարձություններից ծնողների տեղեկացվածության աստիճանը.	Բարձր				
է. այն ծնողների տոկոսը, որոնք օգտվում են նախարարության, համայնքի, հաստատության և կրթական այլ կայքերից:	20 տոկոս				

Կից՝

- * լուսանկարներ և ծնողական խորհրդի հանդիպումների քանակը և արձանագրությունների լուսապատճենները,
- ** թղթային կամ առցանց հարցման արդյունքները՝ աղյուսակներով,
- *** թղթային կամ առցանց հարցման արդյունքները՝ աղյուսակներով:

9. ՈՒՍՈՒՄՆԱԿԱՆ ՀԱՍՏԱՏՈՒԹՅԱՆ ԵՎ ՀԱՄԱՅՆՔԻ ՀԱՄԱԳՈՐԾԱԿՑՈՒԹՅՈՒՆ

Ցուցանիշ	
<p>ա. Ուսումնական հաստատության շենքային պայմանների բարելավման, տարածքի բարեկարգման, ուսումնականության բազայի համալրման և այլ աշխատանքներին համայնքի մասնակցությունը, այդ գործում կատարված ներդրումները. (Նկարագրել համայնքի մասնակցության դեպքերը, մասնակցության ձևը, ներդրման չափը, ամսաթիվը).</p>	<p>2023թվականի հուլիս ամսին ՆՈՒՀ-ը վարչական դեկավար Գևորգ Գրիգորյանի կողմից նվեր է ստացել խոհանոցային կահույք</p>
<p>բ. համայնքային հիմնախնդիրների վերաբերյալ հաստատության աշխատակազմի տեղեկացվածությունը և նրանց մասնակցությունը համայնքի աշխատանքներին, մասնակցության ձևերը, մասնակցություն ունեցած աշխատակիցների տոկոսը. (Նկարագրել հաստատության աշխատակազմի մասնակցությունը համայնքի աշխատանքներին, մասնակցության ձևերը, մասնակցություն ունեցած աշխատակիցների տոկոսը (վերջին 3 տարում)).</p>	<p>Շաբաթօրյակներին մասնակցություն</p>
<p>գ. Ուսումնական հաստատության կողմից համայնքի բնակիչների համար կազմակերպված ու անցկացված միջոցառումները և դրանց թիվը, մասնակից սաների և ծնողների տոկոսը և համայնքի ներկայացուցիչների թիվը. (Նկարագրել հաստատության կողմից համայնքի բնակիչների համար կազմակերպված միջոցառումները, մասնակից սաների տոկոսը և համայնքի ներկայացուցիչների թիվը. (վերջին 3 տարում)).</p>	<p>2022թ մեծ շուքով նշվել է երեխաների պաշտպանության օրը մանկապարտեզի բակում: Մասնակցել են սաների 100 տոկոսը և համայնքի մանկապարտեզ չհաճախող 50 երեխա:</p>
<p>դ. ուսումնական հաստատության կողմից հասարակական կազմակերպությունների հետ համատեղ իրականացված կրթական ծրագրերը, դրանց թիվը և մասնակիցների թիվը՝ ըստ ծրագրերի. (Նկարագրել կրթական ծրագրերը, որոնք իրականացնում են հաստատությունը և ՀԿ-ները համատեղ, ծրագրի տևողությունը, թիվը, մասնակից սաների և աշխատակիցների թիվը).</p>	<p>0</p>
<p>ե. ուսումնական հաստատությունը համագործակցում է իրեն սպասարկող Տարածքային մանկավարժահոգեբանական</p>	<p>Ոչ</p>

կենտրոնի հետ.	
գ.ուսումնական հաստատությունը համագործակցում է համայնքում գործող բժշկական հաստատության հետ՝ ԿԶԱՊԿ ունեցող երեխաների հայտնաբերելու եւ ն/դ կրթության մեջ ներգրավելու նպատակով.	Այո
Է.ուսումնական հաստատությունը համագործակցում է համայնքի հանրակրթական դպրոցների հետ՝ իր սաների սահուն անցումը կրթական հաջորդ մակարդակ ապահովելու նպատակով.	Այո

10. ՈՒՍՈՒՄՆԱԿԱՆ ՀԱՍՏԱՏՈՒԹՅՈՒՆՈՒՄ ՆԵՐԱՌԱԿԱՆՈՒԹՅԱՆ ԵՎ ՀԱՎԱՍԱՐՈՒԹՅԱՆ ԱՊԱՀՈՎՈՒՄ

Ցուցանիշ	Կատարել նշում համապատասխան փաստաթղթի, միջոցառման և գույքի առկայության մասին.
<p>Ա. Ուսումնական հաստատությունում բոլոր սաների համար հասանելի է հավասարապես որակյալ կրթության կազմակերպման նպատակով հաստատության տարեկան պլանում սահմանված են գործողություններ. <i>(Եթե այո, ապա կատարել հղում).</i></p>	<p>Տարեկան պլան, մեթոդամ, մանկավարժական խորհրդի նիստ</p>
<p>բ. Ուսումնական հաստատության տարեկան աշխատանքային պլանում ներկայացված են ԿԶԱՊԿ ունեցող սաների կրթության կազմակերպման որակի բաձրացմանը նպաստող միջոցառումներ, այդ թվում՝ մանկավարժների, դաստիարակների օգնականների վերապատրաստումներ. <i>(Եթե այո, ապա թվարկել համապատասխան միջոցառումները).</i></p>	<p>Մեթոդամ, սեմինարներ, վերապատրաստումներ</p>
<p>գ. վերջին հինգ տարում մանկավարժական աշխատողները մասնակցել են վերապատրաստումների, այդ թվում՝ Համընդհանուր ներառական կրթությունը թեմայով. <i>(Եթե այո, ապա նշել վերապատրաստող կազմակերպությունը, վերապատրաստման ամսաթիվը և տևողությունը ժամերով, ինչպես նաև մեկնաբանել դրա արդյունավետությունը).</i></p>	<p>«Քայլ առ քայլ հիմնադրամ» 20ժամ</p>
<p>դ. վերջին հինգ տարում ներառական կրթության թեմաներով վերապատրաստում անցած դաստիարակների օգնականների թիվը. <i>(Եթե այո, ապա նշել վերապատրաստված դաստիարակի օգնականների թիվը).</i></p>	<p>0</p>

11. ՈՒՍՈՒՄՆԱԿԱՆ ՀԱՍՏԱՏՈՒԹՅԱՆ ՌԵՍՈՒՐՍՆԵՐԸ՝ ՈՒՂՂՎԱԾ ԿԶԱՊԿ ՈՒՆԵՑՈՂ ՄԱՆԵՐԻ ԽՆԱՄՔԻՆ ԵՎ ԴԱՍՏԻԱՐԱԿՈՒԹՅԱՆԸ . ՈՒՍՈՒՄՆԱԿԱՆ ՄԻԶԱՎԱՅՐԻ ՀԱՐՄԱՐԵՑՈՒՄԸ ՆՐԱՆՑ ԿԱՐԻՔՆԵՐԻՆ

Ցուցանիշ	Կատարել նշում համապատասխան փաստաթղթի և գույքի առկայության մասին
<p>ա. ուսումնական հաստատությունում ամենուրեք (խմբասենյակներ, դահլիճներ, գրադարաններ և այլն) տեղաշարժման տարբեր խնդիրներ ունեցող անձանց համար ապահովված է ֆիզիկական մատչելիություն.</p> <p><i>(Եթե այո, ապա նկարագրել ինչպիսի պայմաններ են ստեղծված տեղաշարժման տարբեր խնդիրներ ունեցող անձանց համար ֆիզիկական մատչելիության ապահովման համար).</i></p>	<p>ոչ</p>
<p>բ. ուսումնական հաստատությունն ունի ԿԶԱՊԿ ունեցող սաների մանկավարժահոգեբանական աջակցության թիմ (հատուկ մանկավարժ, սոցմանկավարժ, հոգեբան և այլն).</p> <p><i>(Եթե այո, ապա թվարկել հոգեբանամանկավարժական աջակցության հաստիքները, նշել ինչպես է կազմակերպվում նրանց աշխատանքը: Նկարագրել նաև ներառականության ուղղությամբ համապատասխան աշխատողների պարտականությունների շրջանակը, կրթության և զարգացման առանձնահատուկ պայմաններ կարիք ունեցող սաների հետ վարվող աշխանքները, լրացուցիչ հաստիքների կարիքը և այլն: Հաշվարկել մանկավարժահոգեբանական աջակցության թիմի աշխատակիցների թվի հարաբերակցությունը ԿԶԱՊԿ ունեցող սաների թվին):</i></p>	<p>ոչ</p>
<p>գ. ԿԶԱՊԿ ունեցող սաներն ապահովված են ֆիզիկական և ճանաչողական զարգացման համար անհրաժեշտ խաղային նյութերով, պիտույքներով, հարմարանքներով, այլ պարագաներով.</p> <p><i>(Եթե այո, ապա թվարկել, թե ինչ ուսումնամեթոդական նյութեր ունի հաստատությունը ԿԶԱՊԿ ունեցող սաների համար, դրանց քանակը, ձևերը բերման տարեթիվը, ֆիզիկական վիճակը, օգտագործման հաճախականությունն ու արդյունավետությունը և այլն: Նշել նաև լրացուցիչ սարքավորումների և ուսումնամեթոդական նյութերի կարիքը).</i></p>	<p>այո</p>

<p>դ. ուսումնական հաստատության խմբասենյակների դասավորվածությունն այնպիսին է, որ ԿԶԱՊԿ ունեցող սաները մեկուսացված չեն.</p> <p><i>(Եթե այո, ապա նկարագրել կրթության և զարգացման առանձնահատուկ պայմանների կարիք ունեցող սաների համար կրթության և խնամքի կազմակերպման պայմանները, խմբասենյակների դասավորվածությունը).</i></p>	<p>այո</p>
<p>ե. ուսումնական հաստատությունն ունի ռեսուրս-սենյակ՝ ԿԶԱՊԿ ունեցող սաների հետ իրականացվող անհատական եւ խմբային աշխատանքների համար.</p> <p><i>(Եթե այո, ապա նկարագրել կրթության և զարգացման առանձնահատուկ պայմանների կարիք ունեցող սաների համար նախատեսված ռեսուրս-սենյակի ֆիզիկական վիճակը, չափերը, հազեցվածությունը սարքավորումներով, սենյակի օգտագործման հաճախականությունը: Նշել նաև լրացուցիչ սարքավորումների և ուսումնամեթոդական նյութերի կարիքը).</i></p>	<p>ոչ</p>

12. ԿԶԱՊԿ ՈՒՆԵՑՈՂ ՍԱՆԵՐԻ ԿԱՐԻՔՆԵՐԻ ՀԱՇՎԱՌՈՒՄԸ
ՈՒՍՈՒՄՆԱԴԱՍՏԻԱՐԱԿԶԱԿԱՆ ԳՈՐԾԸՆԹԱՑՈՒՄ.

Ցուցանիշ	Կատարել նշում համապատասխան փաստաթղթի առկայության մասին
<p>ա. անհատական ուսուցման և զարգացման պլանները մշակվում են՝ համաձայն նախադպրոցական կրթության պետական կրթական չափորոշի և նախադպրոցական կրթական ծրագրերի՝ հաշվի առնելով սաների կարիքները, ընդունակությունները, հնարավորությունները, ձեռքբերումները և առաջընթացը. <i>(Եթե այո, սպա մանրամասնել).</i></p>	-
<p>բ. մանկավարժները գիտակցում են ներառականության վերաբերյալ կարծրատիպերի առկայությունը, դրանց վերացման անհրաժեշտությունը և անհատական խորհրդատվությունների, ծնողական ժողովների միջոցով իրականացնում են իրազեկման եւ կարծրատիպերի կոտրմանն ուղղված աշխատանքներ. <i>(Մանկավարժների դիրքորոշումը պարզելու նպատակով անհրաժեշտ է իրականացնել հարցումներ մանկավարժների, սպասարկող և վարչական անձնակազմերի, ինչպես նաև ծնողների շրջանում).</i></p>	այո
<p>գ. մանկավարժներն ունեն հավասար վերաբերմունք բոլոր սաների նկատմամբ՝ անկախ նրանց միջև եղած տարբերություններից և առանձնահատկություններից. <i>(Մանկավարժների վերաբերմունքը պարզելու նպատակով անհրաժեշտ է իրականացնել հարցումներ մանկավարժների, սպասարկող և վարչական անձնակազմերի, ինչպես նաև ծնողների շրջանում).</i></p>	այո
<p>դ. մանկավարժները կարողանում են կարծրատիպերամրապնդող վարքագիծ կամ երևույթ հայտնաբերել և ուսումնական նյութերում և հաղթահարել նույնիսկ սեփական վարքագծում. <i>(Ներառական կրթության վերաբերյալ կարծրատիպերի առկայությունը հայտաբերելու և հաղթահարելու նպատակով անհրաժեշտ է իրականացնել հարցումներ մանկավարժների, սպասարկող և վարչական անձնակազմերի, ինչպես նաև ծնողների շրջանում):</i></p>	այո

13. ՏԵՂԵԿՈՒԹՅՈՒՆՆԵՐ ԿԶԱՊԿ ՈՒՆԵՑՈՂ ՍԱՆԵՐԻ ՎԵՐԱԲԵՐՅԱԼ.

Ցուցանիշ	2010-2021 ուստարի	2021-2022 ուստարի	2022-2023 ուստարի
ա. ուսումնական հաստատության այն սաների թիվը և տոկոսը, որոնք ունեն ԿԶԱՊԿ.	-	-	-
բ. ԿԶԱՊԿ ունեցող սաների բացակայությունների տարեկան միջին թիվը՝ օր/սան.	-	-	-
գ. լրացուցիչ կրթական ծրագրերում ներառվող ԿԶԱՊԿ ունեցող սաների թիվը և տոկոսը.	-	-	-

14. ՏԵՂԵԿՈՒԹՅՈՒՆՆԵՐ ՈՒՍՈՒՄՆԱԿԱՆ ՀԱՍՏԱՏՈՒԹՅՈՒՆՈՒՄ ՍԵՌԵՐԻ ՀԱՐԱԲԵՐԿՅՈՒԹՅԱՆ ԵՎ ԱԶԳԱՅԻՆ ՓՈՔՐԱՄԱՍՆՈՒԹՅՈՒՆՆԵՐԻ ԵՐԵԽԱՆԵՐԻ ՎԵՐԱԲԵՐՅԱԼ

Ցուցանիշ	2020-2021 ուստարի	2021-2022 ուստարի	2022-2023 ուստարի
ա. սեռերի հարաբերակցությունը	34տղա 46 աղջիկ	45 տղա 45 աղջիկ	50 տղա 63 աղջիկ
բ. ուսումնական հաստատությունում ընդգրկված ազգային փոքրամասնությունների երեխաների թիվը և տոկոսը.	0	0	0